

ADD CRYSTAL CW Plus C

3.NESİL KRİSTALİZE SU YALITIM BETON KATKISI

Ürün Teknik Dokümanı

Düzenleme: 12.10.2017

Revize : 02.01.2024

ÜRÜN TANIMI

ADD CRYSTAL CW Plus C, 3. Jenerasyon, çimento ve kum esaslı dolgular içermeyen, beton içerisindeki nem ile reaksiyonu sonucu, betonun içerisindeki kılcal çatlak ve gözenekler içinde çözünmeyen kristal yapı oluşturarak, betonu su geçirimsiz kılan yeni nesil su yalıtım katkısıdır.

KULLANIM ALANLARI

- Temel ve perde imalatları
- Tünel koruma betonları ve shotcrete püskürtme beton imalatları
- Yer altı sığınak ve depoları
- Kimyasal etkilere maruz betonarme yapılar
- Yüzme havuzları
- Ön germeli prekast yapı elemanları
- Kanalizasyon ve su arıtma tesisleri
- Gömme rezervuar tankları ve su depoları

ÇALIŞMA PRENSİBİ

Çimento esaslı ürünlerin priz almaları-sertleşmeleri sırasında suda kolaylıkla çözülen tuzlar açığa çıkar. ADD CRYSTAL CW Plus C aktif kimyasalları, beton içerisindeki çatlak ve kapiler boşluklara ulaşır ve betonun içindeki minerallerle reaksiyona girerek, çözülmez ağ kristalleri üretir. Bu kristaller çimento esaslı yapının içindeki kapiler boşlukları doldurarak, suyu kesinlikle geçirmeyen, buna karşılık yapının nefes almasını engellemeyen sağlıklı bir doku oluştururlar. Bünyesindeki doğal kayaç lifleri sayesinde betonda ani çatlakların oluşmasına engel olur.

AVANTAJLARI

- Korozyonu önleyerek betonu ve donatı demirini korur.
- Donma-çözünme döngüsüne dayanıklıdır.
- Uygulandığı yapıyla bütünleşerek, aşınmayan, yırtılmayan, delinmeyen, yüzeyden ayrılmayan, eksiz ve kesintisiz kalıcı bir su yalıtımı sağlar. Doğal kayaç lifleri ile karıştırılmış özel polimerler içeren, kristalize esaslı, reaktif, kum ve çimento içermeyen, su geçirimsizliği sağlayan beton katkısı maddesidir. Bu özellikleri ile karışımda topaklanma gerçekleşmez.
- Uygulaması pratiktir. Ürünün harca uygun miktarda karıştırılmasından ibarettir, işçilik hatasından kaynaklanan sorun yaşama ihtimali yoktur. Yüksek verimlilik, düşük maliyetler ve dayanıklılık sağlar.
- Çok ekonomik çözüm sağlar.
- Betonu pozitif ve negatif su basıncına karşı korur. Su buharı geçirimli olup, betonun nefes almasına izin verir.
- Yüksek hidrostatik basınca dayanıklıdır.
- Kür süresi esnasında ve su ile her temasında sürekli aktif olup, betondaki kapiler boşlukları çözülmeyen nano boyuttaki kristaller ile doldurarak, sürekli sızdırmazlık sağlar. Rutubetin betonun içine nüfuz etmesini önler.
- Toksik madde içermediğinden, içme suyu depolarında, gıda ve tahıl silolarında güvenle kullanılabilir.
- Su deposu imalatında kullanılmasında bir sakınca yoktur.

GRADA YAPI KİMYASALLARI VE İNŞAAT MALZEMELERİ ÜRETİM SAN. TİC. A.Ş.

Adres : Çınardere Mah.Akan Sokak No:13 Kat.2 3 Nolu Bölüm Pendik -İstanbul /TÜRKİYE

Telefon : +90 216 379 83 53 -52 Fax : +90 216 379 83 51

E-mail : info@grada.com.tr web : www.grada.com.tr

- İşçilik ve zaman açısından maliyeti düşürür.
- Fore kazıklı radye temel yalıtımı için idealdir.
- Beton yüzeyinin hasar gördüğü durumlarda dahi koruma özelliklerini korur.
- Başka bir su yalıtımı uygulamasına gerek bırakmaz.
- Çevreye ve insan sağlığına zarar vermez.
- Klorür geçirgenliğini ve karbonatlaşmayı azaltır.
- Su kaynaklı tuzların ve çeşitli zararlı kimyasalların betona girmesini ve betonda hareket etmesini önleyerek betonu korur.
- Beton üzerinde koruma betonu gerektirmez. Perde betonlarda dolgu öncesi koruma gerektirmez.

UYGULAMA

Etkin bir karışım sağlamak için döküm öncesi mutlaka yüksek hızda 15 dakika karıştırın. Eğer karışıma ayrıca kıvamlaştırıcı katkı da isteniyorsa, önce ADD CRYSTAL CW Plus C'yi, daha sonra diğer katkıyı ilave edin. Yatayda radye betonunun ilk 25 cm'lik kısmının ADD CRYSTAL CW Plus C katkılı beton olarak atılması da yeterlidir. Ancak yalıtım bütünlüğünün perdelerde sağlanabilmesi için radyenin toprak ile temas eden bölgeleri de aynı şekilde ADD CRYSTAL CW Plus C katkılı olmalıdır. Ayrıca asansör çukuru gibi risk teşkil eden noktalarda radyenin yatay ve düşey alanlarının tamamının katkılı olarak dökülmesi gereklidir. Soğuk derz oluşmaması için, 25 cm'lik katkılı beton katmanı prizini almadan önce, üst radye betonu (katkısız beton) katmanı dökülmelidir. Uygulama alanının yüksek metrajlı olması durumunda iki pompa ile çalışılırsa, ilk pompa katkılı betonu dökerken 2. pompa katkısız betonu tamamlayacak ve soğuk derz oluşumu engellenecektir. Beton dökümünün duraklayıp bir sonraki güne veya günlere kaldığı durumlarda soğuk derz oluşumlarında geçirimsizliğin sağlanması için bu yüzeylere yeni beton dökülmeden önce ADD CRYSTAL CW Plus C katkı malzemesi ile çimento karışımından oluşan şerbet hazırlanarak yüzeye fırça yardımı ile uygulanmalıdır. Uygulanan şerbet henüz yaş kıvamda iken beton atılması sağlanarak aderans arttırılırken, soğuk derzin geçirimsizliği de sağlanmış olacaktır. Perde betonlarında soğuk derz noktalarında, perde genişliği ve beton sınıfı esas alınarak, uygun ebatlarda

bentonit/akrilik esaslı şişen bantlar uygulanarak geçirimsizlikte devamlılık sağlanmalıdır. Perde betonundaki tij delikleri, vibrasyondan kaynaklı segregasyonlar gibi noktalar Restore grout ve tamir harçları ile doldurularak tamir edilmelidir.

TEKNİK ÖZELLİKLER

İçerik: Aktif kimyasal içerikli özel karışım

Renk: Gri

Görünüm: Toz

Karışım: ½ oranında su ile karışım hazırlanabilir.

Yoğunluk: 1,04 gr/cm³

Uygulama Sıcaklığı: +5°C ile +35°C arası

GTIP No: 3824.40.00.00.00

Not: Yukarıdaki değerler +23°C'de ve %50 bağıl nem için verilmiştir. Yüksek sıcaklıklar süreyi kısaltır, düşük sıcaklıklar süreyi uzatır.

SARFIYAT: 3 kg / m³

AMBALAJ

15 kg polietilen takviyeli kraft torba

RAF ÖMRÜ

Düzgün depolama koşullarında, üretim tarihinden itibaren 1 yıldır. Açılmış ambalajlar, ağızları sıkıca kapatılarak uygun depolama koşullarında saklanmalı ve 1 hafta içerisinde kullanılmalıdır.

DEPOLAMA

Açılmamış orijinal ambalajında, serin ve kuru ortamda, dondan korunarak depolanmalıdır. Kısa süreli depolamalarda, en fazla 3 palet üst üste konulmalı ve ilk giren ilk çıkar sistemiyle sevkiyat yapılmalıdır. Uzun süreli depolamalarda ise, paletler üst üste konulmamalıdır.

GÜVENLİK ÖNLEMLERİ

Uygulama esnasında, iş ve işçi sağlığı kurallarına uygun iş elbisesi, koruyucu eldiven, gözlük ve maske kullanılmalıdır. Kürlenmemiş malzemelerin tahriş edici etkilerinden dolayı, bileşenler cilde ve göze temas ettirilmemeli, temas etmesi halinde hemen bol ve sabunla yıkanmalı, yutulması durumunda acilen doktora başvurulmalıdır.

Uygulama alanları havalandırılmalı ve uygulama

GRADA YAPI KİMYASALLARI VE İNŞAAT MALZEMELERİ ÜRETİM SAN. TİC. A.Ş.

Adres : Çınardere Mah.Akan Sokak No:13 Kat.2 3 Nolu Bölüm Pendik -İstanbul /TÜRKİYE

Telefon : +90 216 379 83 53 -52 Fax : +90 216 379 83 51

E-mail : info@grada.com.tr web : www.grada.com.tr

alanlarına yiyecek-iecek malzemeleri sokulmamalıdır. ocukların eriřemeyeceđi yerlerde depolanmalıdır. Ayrıntılı bilgi iin Gvenlik Bilgi Formu'na (Material Safety Data Sheet) bakılmalıdır.

SORUMLULUK

rnn nerede ve nasıl kullanılacağı ile ilgili yazılı neriler dıřındaki ve/veya hatalı kullanımlardan tr meydana gelebilecek sonulardan GRADA A.ř. sorumlu tutulamaz.

KATKISIZ BETON

ADD CRYSTAL KATKILI BETON

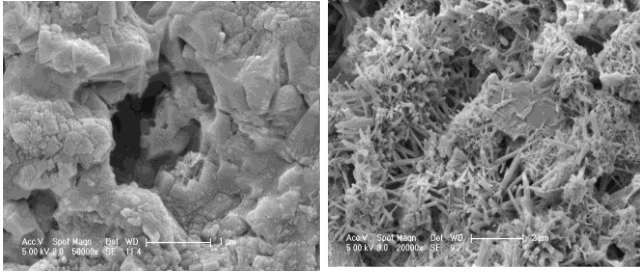

GRADA YAPI KİMYASALLARI VE İNřAAT MALZEMELERİ RETİM SAN. TİC. A.ř.

Adres : ınardere Mah.Akan Sokak No:13 Kat.2 3 Nolu Blm Pendik -İstanbul /TRKİYE

Telefon : +90 216 379 83 53 -52 Fax : +90 216 379 83 51

E-mail : info@grada.com.tr web : www.grada.com.tr